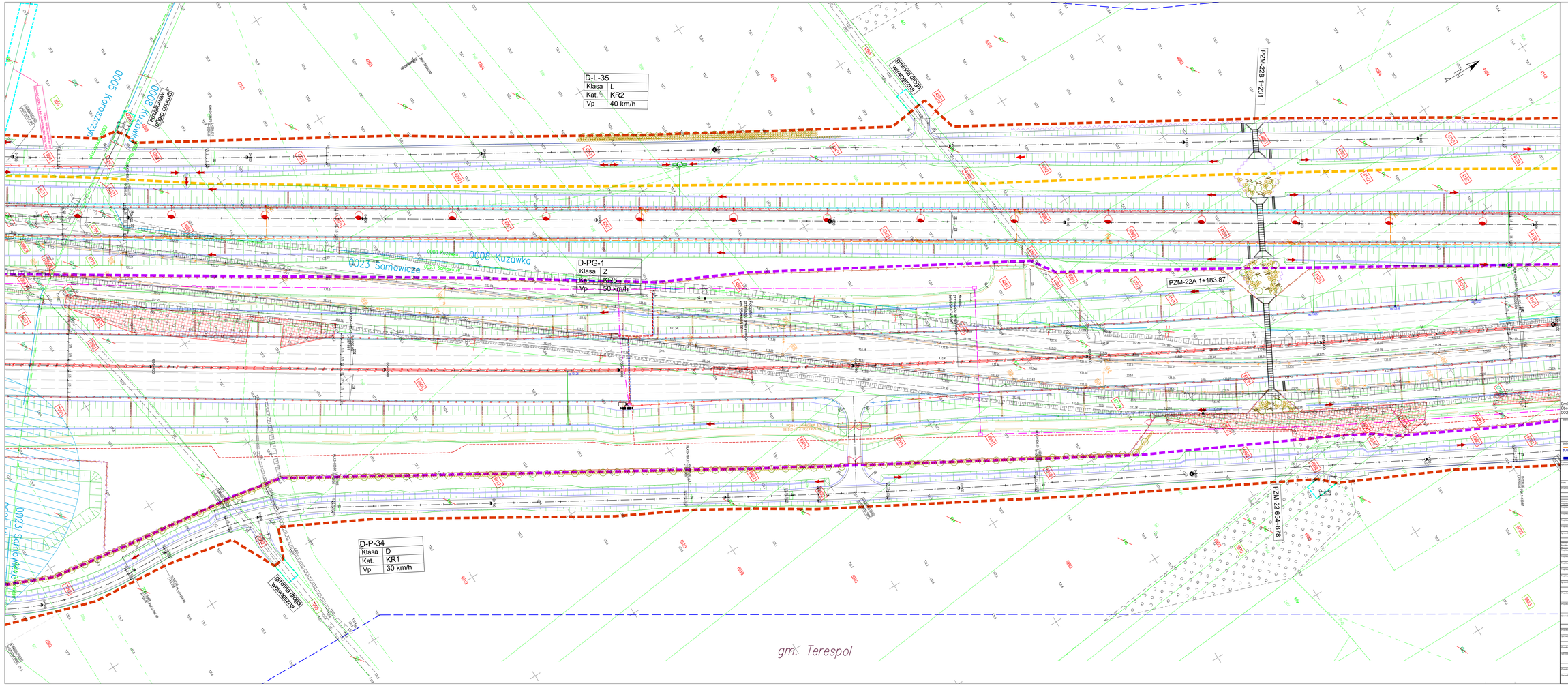


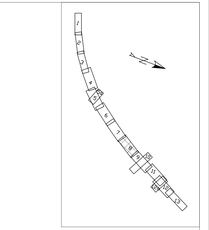

| | |
|---|---|
| Jeżeli dokumentacja zawierająca kopię w zbiorze, którym zawiadczam, zawierała informacje niezbędne przy wykonywaniu prac geodezyjnych i w wyniku których powstał niniejszy dokument, uzyskał poprawny wynik weryfikacji | |
| Identyfikator zgłoszenia prac geodezyjnych | GKN.6640.3329.2021 |
| Organ ośrodka przekazujący zasób geodezyjny i kartograficzny | Powiatowy Ośrodek Dokumentacji Geodezyjnej i Kartograficznej w Białej Podlaskiej |
| Numer zgłoszenia prac geodezyjnych | GKN.6643.3329.2021 |
| Imię i Nazwisko oraz numer uprawnień zawodowych | józef wąchi nr uprawnień 8355 |
| Data i podpis geodety | Geod. Uprawnienia JÓZEF WĄCHI 27-100 Iłżanka, al. W. Witosa 4 NIP 792 111 95 75 tel. 695 32 42 61 |

ZA ZGODNOŚĆ Z ORYGINAŁEM
MAPY DO CELÓW PROJEKTOWYCH

**MOSTY GDAŃSK** Sp. z o.o.
mgr inż. Adam Nadolny
upr. budowlane do projektowania
bez ograniczeń w specjalności
konstrukcyjno-budowlanej
nr ewid. 4/GI/07

Gmina Terespol
Obręby w zakresie arkusza nr 08: 0005 Koroszczyn, 0008 Kuzawka, 0023 Samowicze

| | |
|---|---|
| Inwestor | Skarb Państwa - Generalny Dyrektor Dróg Krajowych i Autostrad reprezentowany przez: Generalną Dyrekcję Dróg Krajowych i Autostrad Oddział w Warszawie ul. Mińska 25, 03-808 Warszawa |
| Jednostka projektowa | MOSTY GDAŃSK Sp. z o.o. ul. Jaśkowowy Dwór 12a 80-177 Gdańsk tel.: +48 58 341 80 84 |

**Budowa autostrady A2 od węzła Cicibór do granicy Państwa**
**"Odcinek XII: wejść Dobryń bez węzła - km 657+137**
**(od km 650+300 do km 657+137)"**
**Zakres od km 650+287 do km 657+139**

PROJEKT ZAGOSPODAROWANIA TERENU

| | | | |
|---|---|---|---|
| Branża | PROJEKT BUDOWLANY | PROJEKT WYKONAWCZY | |
| | BRANŻA DROGOWA | | |
| Projektant | mgr inż. Adam NADOLNY | K/56/01 | |
| Sprawdzający | inż. Daniel KLAAS | POM/0079/POOD/09 | |
| Projektant | mgr inż. Arkadiusz MULAREWICZ | WAM/0065/PBH/20 | |
| Projektant | mgr inż. Krzysztof GRSZEWSKI | POM/0069/POOD/13 | |
| Projektant | mgr inż. Piotr BAKIEWICZ | POM/0277/POOD/14 | |
| Sprawdzający | mgr inż. Marta MALIEWSKA | POM/0095/POOD/11 | |
| | BRANŻA MOSTOWA | | |
| Projektant Projektant specjalista | mgr inż. Adam NADOLNY | K/56/01 | |
| Projektant | mgr inż. Tomasz MICHNOWICZ | 180/GE/01 | |
| Projektant | mgr inż. Krystian MADOHA | POM/0017/POOM/11 | |
| Projektant | mgr inż. Artur WEISBERG | WAM/0077/PBM/20 | |
| Projektant | mgr inż. Katarzyna PIECHOWSKA | POM/0136/POOM/15 | |
| Projektant | mgr inż. Grzegorz PAWLIK | POM/0213/POOM/17 | |
| Sprawdzający | mgr inż. Marcin PETRUNG | POM/0062/POOM/14 | |
| | BRANŻA SANITARNA | | |
| Projektant | mgr inż. Piotr SIEKIERKOWSKI | KIP/0153/POO/05 | |
| Projektant | mgr inż. Tomasz KOCHANOWSKI | KIP/0055/POO/18 | |
| Sprawdzający | mgr inż. Przemysław LEWANDOWSKI | KIP/0099/PWBI/16 | |
| | BRANŻA ELEKTROENERGETYCZNA | | |
| Projektant | mgr inż. Łukasz DARMAGH | POM/0011/POOE/11 | |
| Sprawdzający | mgr inż. Andrzej RACZKOWSKI | POM/0011/POOE/14 | |
| | BRANŻA TELETECHNICZNA | | |
| Projektant | mgr inż. Tomasz HIBG | POM/0003/POOT/09 | |
| Sprawdzający | inż. Krzysztof HIRSH | 1B5/00/U | |
| | BRANŻA HYDROTECHNICZNA | | |
| Projektant | mgr inż. Marcin FELINCZAK | POM/0112/PWBH/21 | |
| Sprawdzający | mgr inż. Andrzej PIENIĄŻEK | 5291/GA/92 | |

| | |
|---|---|
| Skala | 1:500 |
| Data opracowania | 19 listopada 2022 |
| Data ukończenia | 18 listopada 2022 |
| Wersja | A |
| Nr projektu | 2.1 |
| Nr arkusza | 08 |